

# Registro de intereses privados

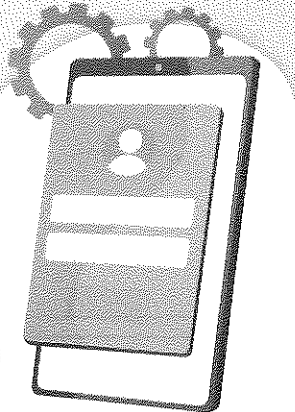
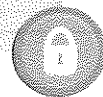

CONCEJO DE MEDELLÍN

1. Fecha del Registro

11 de febrero de 2024

2. Datos Generales

- Nombre del Concejal o Concejala (Como aparece en la cédula).  
CLAUDIA VICTORIA CARRASQUILLA MINAMI
- Lugar de nacimiento.  
Medellín
- Partido o movimiento político.  
Centro Democrático
- Nombre (Como aparece en la cédula) y cédula del cónyuge o compañero permanente.

Haga clic o pulse aquí para escribir texto.

- Lugar de nacimiento de la cónyuge o compañera permanente.  
Haga clic o pulse aquí para escribir texto.

3. Actividades económicas y participación en sociedades y/o asociaciones, empresas, juntas, consejos, organizaciones sin ánimo de lucro, de las cuales soy dueño, socio, representante legal, directivo, empleado o lo he sido en los últimos 5 años. Indicar cuáles son.

N/A

4. Las actividades económicas de carácter privado, adicionales a las declaradas anteriormente, que he venido desarrollando de forma ocasional o permanente son las siguientes. (Indique las actividades y la forma de participación).

LITIGIO EN MATERIA PENAL

5. Durante los últimos 5 años he sido contratista del Estado colombiano como persona natural o mediante empresas/persona jurídica en las que he participado: Si  No   
En caso afirmativo indicar la entidad estatal, y en caso de que haya participado como empresas o persona jurídica (Incluye colaboraciones empresariales) indicar su nombre y NIT de la empresa.

CENIT EMPRESA FILIAL DE ECOPETROL EN TRANSPORTE DE HIDROCARBURO COMO PERSONA NATURAL.

6. Actividades económicas del cónyuge o compañero / compañera permanente, así como su participación en sociedades y/o asociaciones, empresas, juntas, consejos, organizaciones sin ánimo de lucro, de las cuales mi cónyuge o compañero / compañera permanente es socio, representante legal, directivo, empleado en los últimos 5 años. Indicar cuáles son.

N/A

7. Actividades económicas de familiares con las que tengo vínculo hasta por cuarto grado de consanguinidad (padres, hijos, hermanos, tíos, sobrinos, primos hermanos); segundo de afinidad (suegra, suegro, nuera, yerno, hijastros, padrastros, cuñados) o primero civil (hijos adoptivos), así como su participación en sociedades y/o asociaciones, empresas, juntas, consejos, organizaciones sin ánimo de lucro, de las cuales estos familiares son socios, representantes legales, directivos, empleados en los últimos 5 años. Indicar cuáles son.

N/A

8. Actividades económicas de socios de derecho o, de hecho, así como su participación en sociedades y/o asociaciones, empresas, juntas, consejos, organizaciones sin ánimo de lucro, de las cuales es socio, representante legal, directivo, empleado en los últimos 5 años. Indicar quiénes son.

N/A

9. Las siguientes personas, vinculadas a mí por matrimonio o unión marital de hecho, parentesco en cuarto grado de consanguinidad, segundo de afinidad, o único civil, ejercen cargos públicos del nivel local, departamental o nacional

o los han ejercido en los últimos cinco años. Indicar el nombre, entidad y cargo.

JUAN CAMILO TABORDA CARRASQUILLA -DIRECCIÓN NACIONAL DE IMPUESTOS DIAN SECCIONAL MEDELLÍN.

10. Nombre y firma del Concejal.

CLAUDIA VICTORIA CARRASQUILLA MINAMI

A handwritten signature in black ink, appearing to read 'Claudia Carrasquilla Minami', written in a cursive style.

NOTA: En caso de tener alguna relación de las mencionadas anteriormente con alguna persona jurídica se debe aportar el certificado de existencia y representación legal.